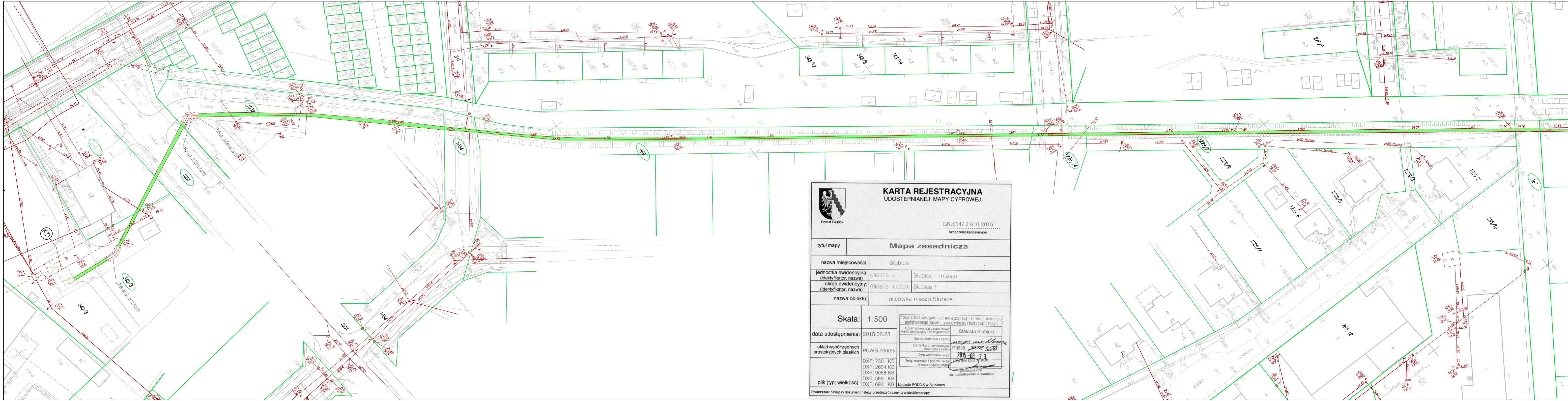
KZ1
340/3
1051
1032
1034
341
989
343/12
343/8
343/19
1229/24
1229/1
1229/9
1229/7
1229/6
1229/5
1229/2
285/10
285/12
276/5
287
27

Powiat Słubicki

KARTA REJESTRACYJNA
UDOSTEPNIANEJ MAPY CYFROWEJ

GK.6642.2.610.2015
oznaczenie kancelaryjne

tytuł mapy	**Mapa zasadnicza**	
nazwa miejscowości:	Słubice	
jednostka ewidencyjna: (identyfikator, nazwa)	080505_4	Słubice – miasto
obręb ewidencyjny: (identyfikator, nazwa)	080505_4.0001	Słubice 1
nazwa obiektu:	ulicówka miasto Słubice	
Skala:	1:500	
data udostępnienia:	2015.06.23	
układ współrzędnych prostokątnych płaskich	PUWG 2000/5	
plik (typ; wielkość):	DXF; 730 KB DXF; 2654 KB DXF; 9068 KB DXF; 589 KB DXF; 693 KB	

Poświadcza się zgodność niniejszej kopii z treścią materiału państwowego zasobu geodezyjnego i kartograficznego

Organ prowadzący państwowy zasób geodezyjny i kartograficzny	Starosta Słubicki
Nazwa materiału zasobu	mapa wektorowa
Identyfikator ewidencyjny materiału zasobu	P.0805. 2000. 358
Data wykonania kopii	2015 -06- 23
Imię, nazwisko i podpis osoby reprezentującej organ	Daniel Dominiak podinspektor ds. udostępniania zasobu

klauzula PODGiK w Słubicach

Pouczenie: niniejszy dokument należy przedłożyć razem z wydrukiem mapy

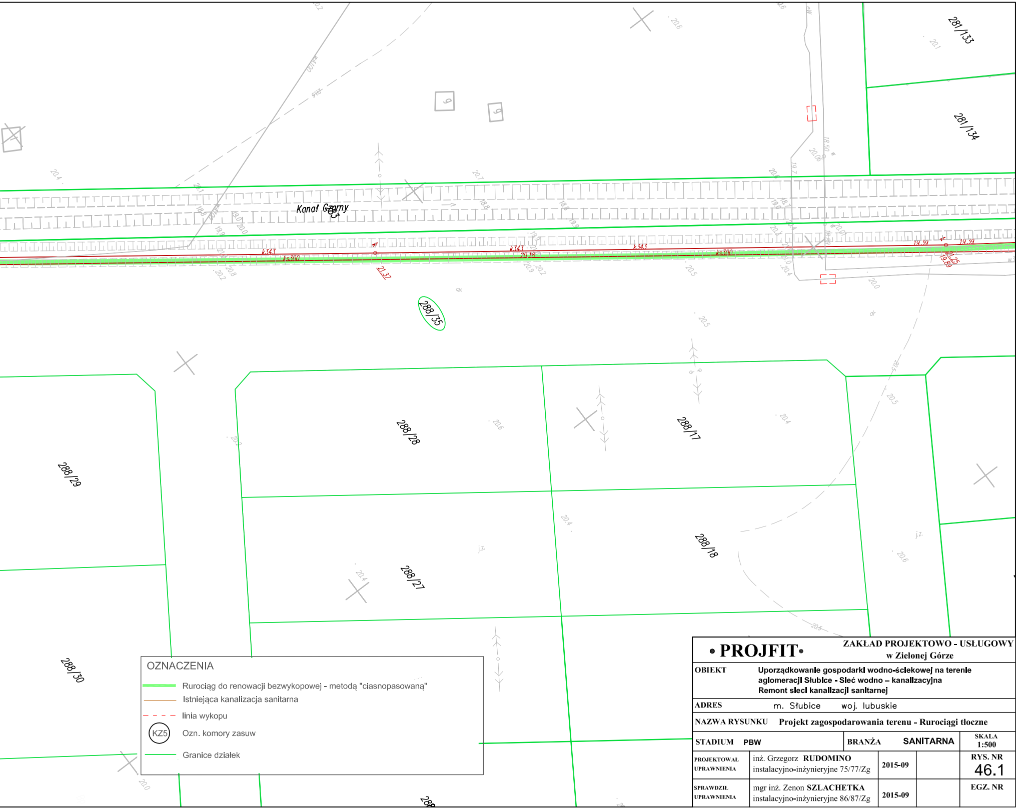
281/133
281/134
Kanał Czarny
288/35
288/29
288/28
288/17
288/27
288/18
288/30
k343
ks300
21.37
20.18
19.39
19.89
21.25

OZNACZENIA

- 🟩 Rurociąg do renowacji bezwykopowej - metodą "ciasnopasowaną"
- Istniejąca kanalizacja sanitarna
- linia wykopu
- (KZ5) Ozn. komory zasuw
- Granice działek

• PROJFIT • ZAKŁAD PROJEKTOWO - USŁUGOWY
w Zielonej Górze

OBIEKT Uporządkowanie gospodarki wodno-ściekowej na terenie aglomeracji Słubice - Sieć wodno – kanalizacyjna
Remont sieci kanalizacji sanitarnej

ADRES m. Słubice woj. lubuskie

NAZWA RYSUNKU Projekt zagospodarowania terenu - Rurociągi tłoczne

STADIUM PBW BRANŻA SANITARNA SKALA 1:500

PROJEKTOWAŁ UPRAWNIENIA inż. Grzegorz RUDOMINO instalacyjno-inżynieryjne 75/77/Zg 2015-09 RYS. NR 46.1

SPRAWDZIŁ UPRAWNIENIA mgr inż. Zenon SZLACHETKA instalacyjno-inżynieryjne 86/87/Zg 2015-09 EGZ. NR